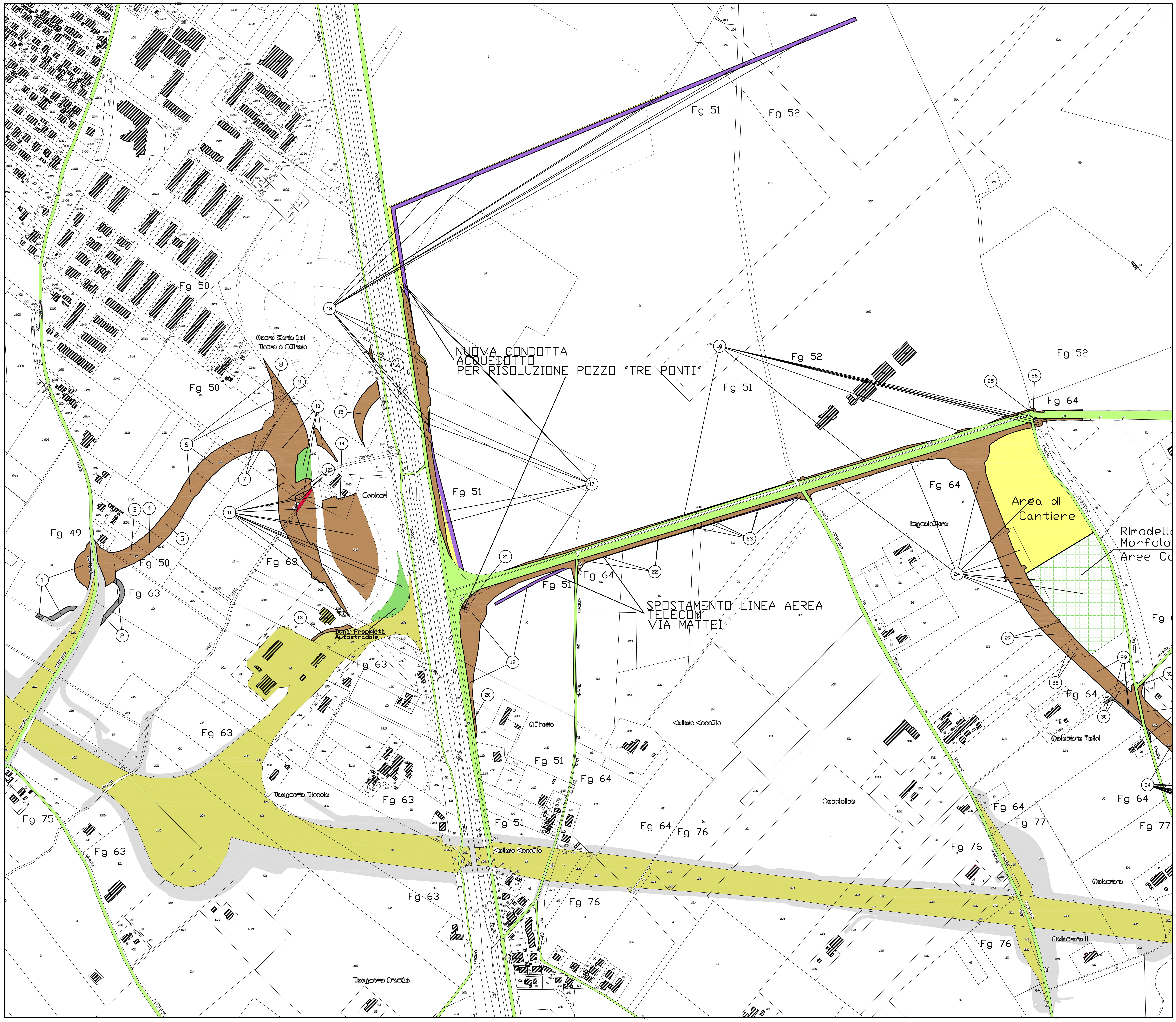

LEGENDA

- Sede autostrada, pertinenze autostradali, ecc.
- Deviazione fosso,sede strada deviazione strada, ecc.
- Servitù di passo U.T./U.P., di viadotto, di galleria
- Servitù di Drenaggio
- Reliquato
- Occupazione temporanea
- Rimodellamento Morfologico in occupazione definitiva
- Servitù di Interferenza
- Proprietà Aspi
- Rimodellamento Morfologico in occupazione temporanea

autostrade // per l'italia

AUTOSTRADA (A14) : BOLOGNA–BARI–TARANTO

AMPLIAMENTO ALLA TERZA CORSIA DEL TRATTO RIMINI NORD–PEDASO

TRATTO : CATTOLICA – FANO

ESPROPRI

Adeguamento del collegamento tra svincolo di Fano esitente e SS73bis
e
Bretella Sud

PIANO PARTICELLARE
COMUNE DI FANO
(Provincia Pesaro–Urbino)

IL RESPONSABILE PROGETTAZIONE SPECIALISTICA	IL RESPONSABILE INTEGRAZIONE PRESTAZIONI SPECIALISTICHE	IL DIRETTORE TECNICO
P.I.E. Fabio Cerchiari O.Per.Ind. Como N.1067	Ing. Giuliana Garigali Ord. Ingg. Milano N. 18419	Ing. Maurizio Torresi Ord. Ingg. Milano N. 16492
RESPONSABILE UFFICIO ESC	RESPONSABILE AREA DI PROGETTO BOLOGNA	RESPONSABILE FUNZIONE STP

RIFERIMENTO ELABORATO

DIRETTORIO codice commessa	N.Prog.	FILE unita'	n. progressivo	DATA	SCALA
1 1 1 4 3 1	0 1	E S C	0 0 6 0 2	OTTOBRE 2010	1:2000

REVISIONE n.	data
1	GENNAIO 2012
2	GIUGNO 2013

spea autostrade — ingegneria europea

ELABORAZIONE GRAFICA A CURA DI :	–
ELABORAZIONE PROGETTUALE A CURA DI :	Arch. Elvira Occhionero
CONSULENZA A CURA DI :	
IL RESPONSABILE UFFICIO/UNITA'	P.I.E. Fabio Cerchiari O.Per.Ind. Como N.1067

VISTO DEL COORDINATORE GENERALE SPEA	VISTO DEL COMMITTENTE	VISTO DEL CONCEDENTE
DIREZIONE OPERATIVA PROGETTAZIONE ED ESECUZIONE LAVORI ASPI	autostrade // per l'italia	
Ing. Alberto Selleri	Geom. Mauro Moretti	

IL PRESENTE DOCUMENTO NON POTRA' ESSERE COPIATO, RIPRODOTTO O ALTRIMENTI PUBBLICATO, IN TUTTO O IN PARTE, SENZA IL CONSENSO SCRITTO DELLA SOC. AUTOSTRADE PER L'ITALIA S.P.A.. OGNI UTILIZZO NON AUTORIZZATO SARA' PERSEGUITO A NORMA DI LEGGE.
THIS DOCUMENT MAY NOT BE COPIED, REPRODUCED OR PUBLISHED, EITHER IN PART OR IN ITS ENTIRETY, WITHOUT THE WRITTEN PERMISSION OF SOC. AUTOSTRADE PER L'ITALIA S.P.A.. UNAUTHORIZED USE WILL BE PROSECUTED BY LAW.